Plaignez le lamentable gomphidus victimus à pied rouge!

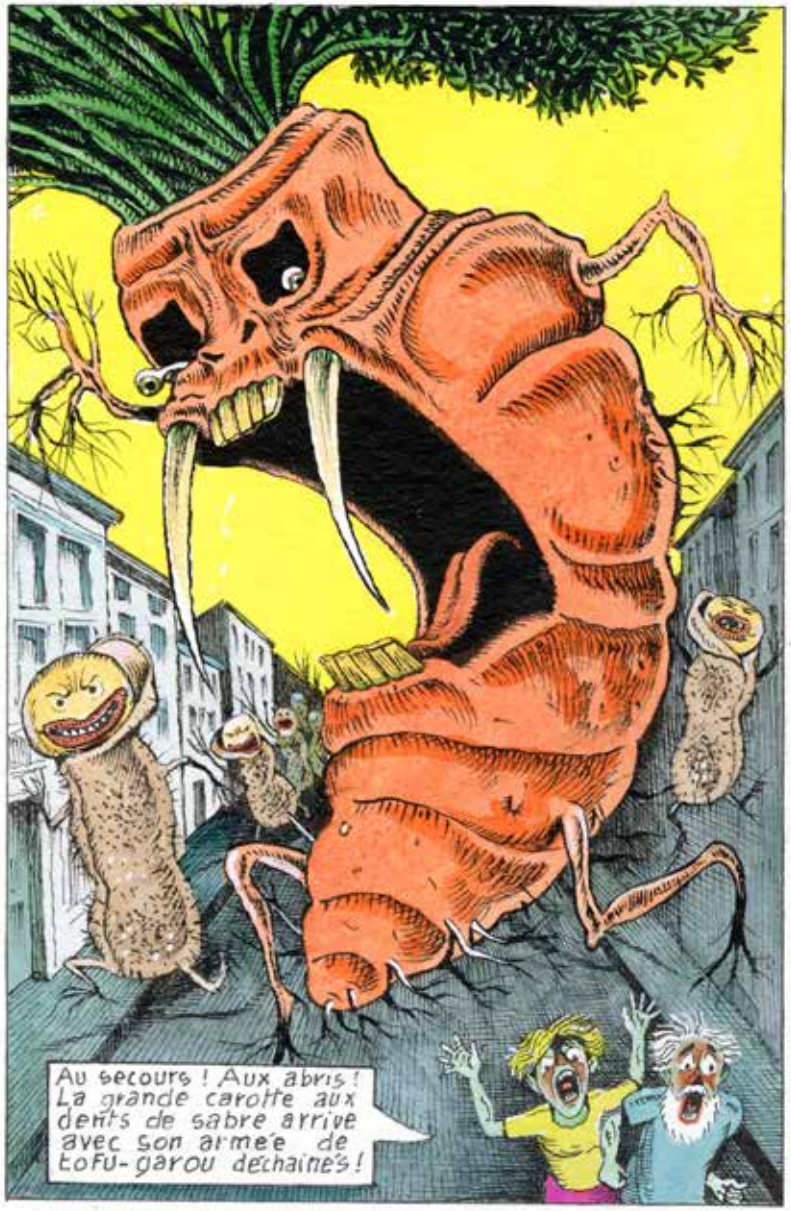
Au secours ! Aux abris ! La grande carotte aux dents de sabre arrive avec son armée de tofu-garou déchaînés !

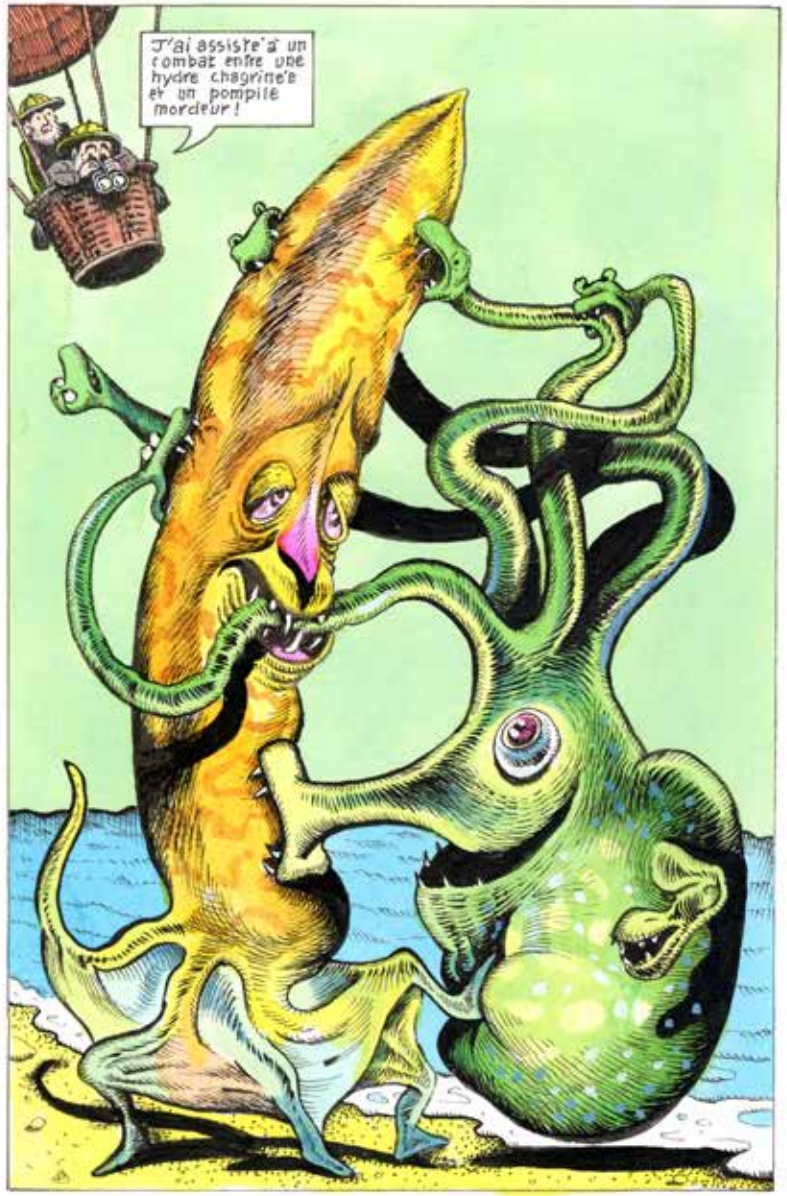
J'ai assisté à un combat entre une hydre chagrine'e et un pompile mordeur !

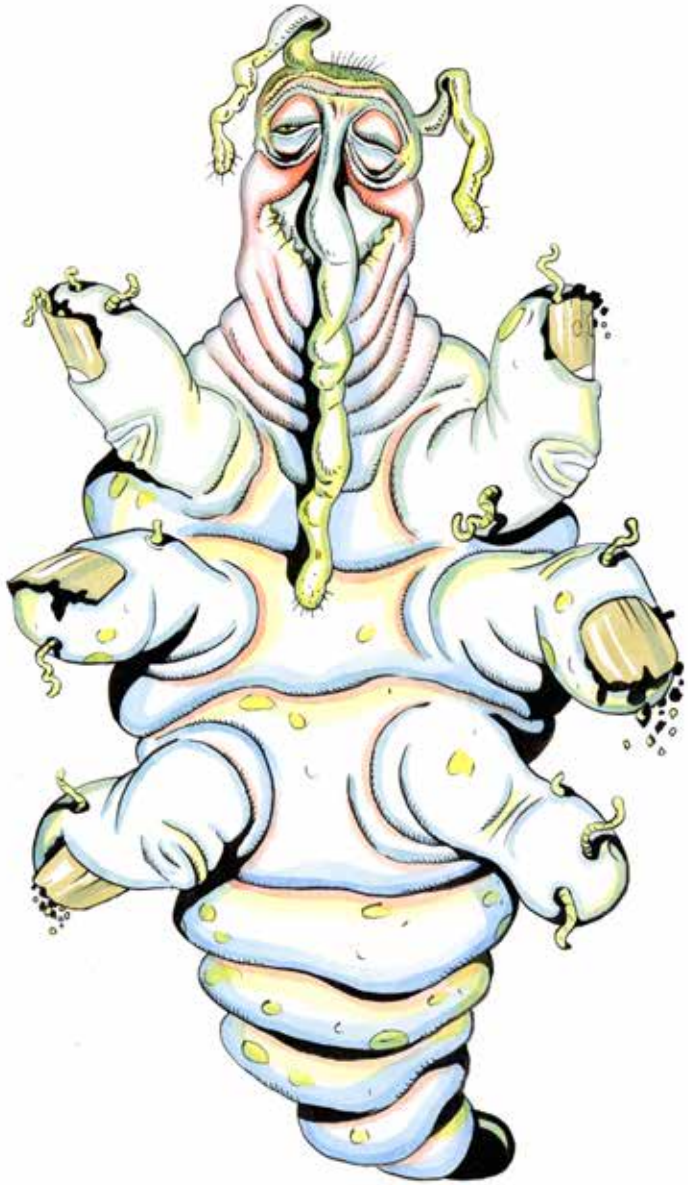

Malheureusement j'ai rencon-
-tré l'ogre des marais...

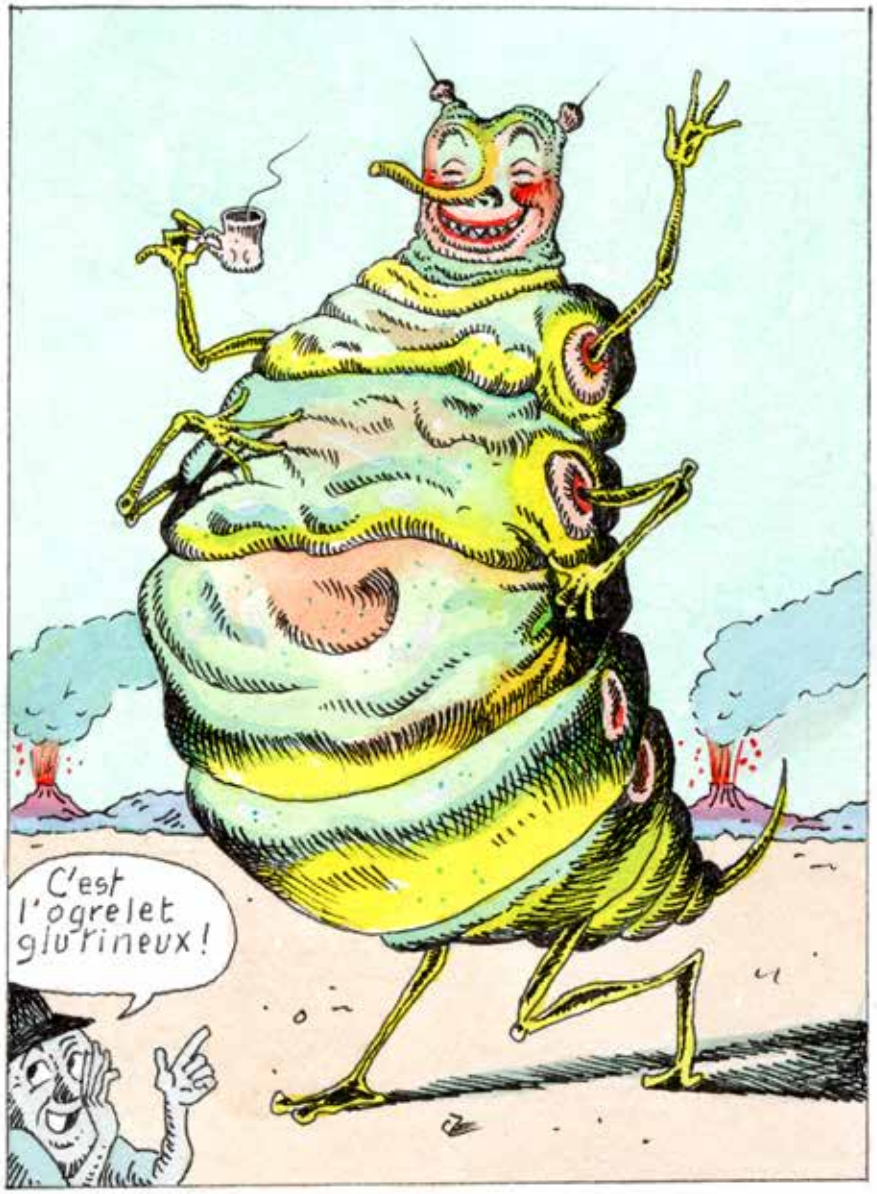
C'est
l'ogrelet
glutineux !

Observez le bien ! C'est un molossus rutilans, nommé aussi saïopeur des potagers !

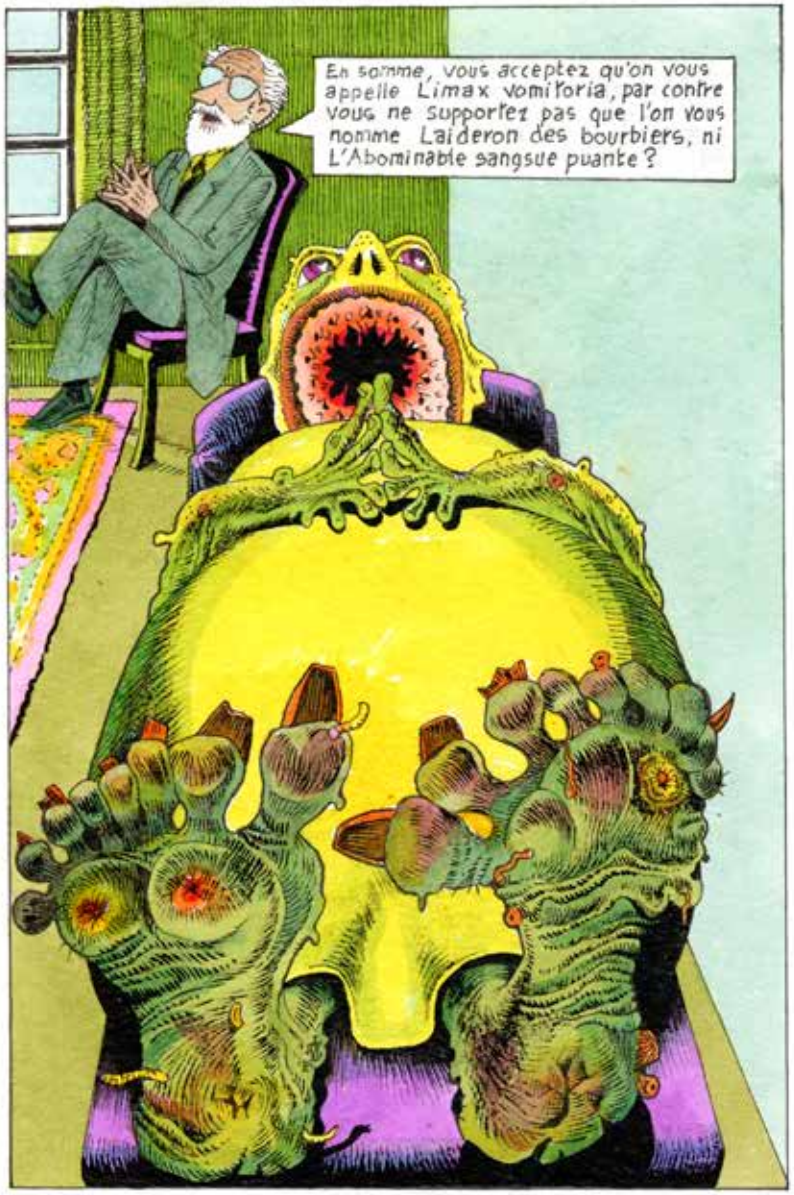
En somme, vous acceptez qu'on vous appelle Limax vomitoria, par contre vous ne supportez pas que l'on vous nomme Laideron des bourbiers, ni L'Abominable sangsue puante ?